

PROGRAMMA GARE

SABATO 21 MAGGIO

ORE 15:30

400 SL F/M*
200 MX F/M*
50 SL F/M
200 RA F/M
50 FA F/M
200 DO F/M

*400 SL E 200 MX SOLO
MIGLIORI 16 TEMPI

DOMENICA 22 MAGGIO

ORE 9:30

50 RA F/M
200 SL F/M
100 FA F/M
100 DO F/M

DOMENICA 22 MAGGIO

ORE 15:30

100 SL F/M
200 FA F/M
100 RA F/M
50 DO F/M

4X50 MX
(2Femmine e 2Maschi)

RECORD ASSOLUTI DELLA MANIFESTAZIONE

Letrari Laura 26"18	<u>50 SL</u>	Vassanelli Giacomo 23"20
Simonetto Marialaura 57"56	<u>100 SL</u>	Vassanelli Giacomo 50"66
Cuppone Martina 2'03"99	<u>200 SL</u>	Giavi Andrea 1'54"56
Pasini Elisa 4'21"61	<u>400 SL</u>	Furlan Matteo 4'07"08
Gemo Elena 27"29	<u>50 FA</u>	Facchinelli Paolo 24"20
Gemo Elena 1'00"20	<u>100 FA</u>	Goldin Rudy 54"65
Andreini Jessica 2'17"20	<u>200 FA</u>	Ferroni Denny 2'03"60
Letrari Laura 29"83	<u>50 DO</u>	Drusian Simone 27"97
Barbieri Arianna 1'04"59	<u>100 DO</u>	Drusian Simone 59"66
Gemo Elena 2'18"81	<u>200 DO</u>	Drusian Simone 2'09"57
Fisneider Lisa 33"59	<u>50 RA</u>	Gemo Mirko 28"49
Travaglini Livia 1'12"17	<u>100 RA</u>	Pesce Mattia 1'02"82
Faccin Alessia 2'39"28	<u>200 RA</u>	Piva Stefano 2'20"44
Pasini Elisa 2'20"60	<u>200 MX</u>	Ton Filippo 2'08"98

HOTEL CONVENZIONATI



HOTEL NORIS ***

Viale dell'industria, 125 - Z.I.
36015 SCHIO (Vicenza)
Tel. (+39) 0445/575535
Fax (+39) 0445/575549
email info@hotelnoris.it

SCHIO HOTEL ****

Via Campagnola, 21/A
36015 SCHIO (Vicenza)
Tel. (+39) 0445/675611
Fax. (+39) 0445/671482
email info@schiohotel.it
www.schiohotel.it



21-22 MAGGIO 2011



10° TROFEO
CITTA' DI SCHIO

TASSE GARA E CLASSIFICA

Sono fissate in euro 7 (sette) per atleta-gara e in euro 12 (dodici) per le staffette da versare mediante BONIFICO BANCARIO. Le assenze non vengono rimborsate se non comunicate entro il 15 Maggio 2011. ([BANCA POPOLARE DI MAROSTICA Ag. di Schio. IBAN: IT96V0557260750CC0100180059. PRESENTARE COPIA DEL BONIFICO AL MOMENTO DELL'ACCREDITO.](#))

I primi 3 classificati di ogni categoria verranno premiati con medaglia e premio. Verrà inoltre stilata una classifica per società, ottenuta dai punteggi delle categorie partecipanti (9 pt. al primo; 7 pt. al secondo; 6 pt. al terzo e così a scalare fino all'ottavo classificato a cui viene assegnato 1 punto. Per le staffette il punteggio assegnato sarà il seguente: 20-12-10-8-6-4-2-1). Saranno premiate con trofeo le prime 3 società classificate. ALLE MIGLIORI PRESTAZIONI ASSOLUTE MASCHILI E FEMMINILI VERRA' ASSEGNATO UN PREMIO IN DENARO DI 100 EURO E AL TECNICO DELLA PRIMA SOCIETA' CLASSIFICATA UN PREMIO IN DENARO DI 250 EURO, AL SECONDO DI 150 EURO E AL TERZO DI 50.

FEMMINE: R (1998 - 1997) ; J (1996 - 1995) ;
UNICA (CADETTI - SENIOR)

MASCHI: R (1997 - 1996 - 1995) ; J (1994 - 1993) ;
UNICA (CADETTI - SENIOR)

CATEGORIE

Per quanto non contemplato dal presente regolamento valgono le normative della Federazione Italiana Nuoto. La società organizzatrice declina ogni responsabilità per quanto possa accadere ad atleti, tecnici ed accompagnatori, prima dopo e durante la manifestazione.

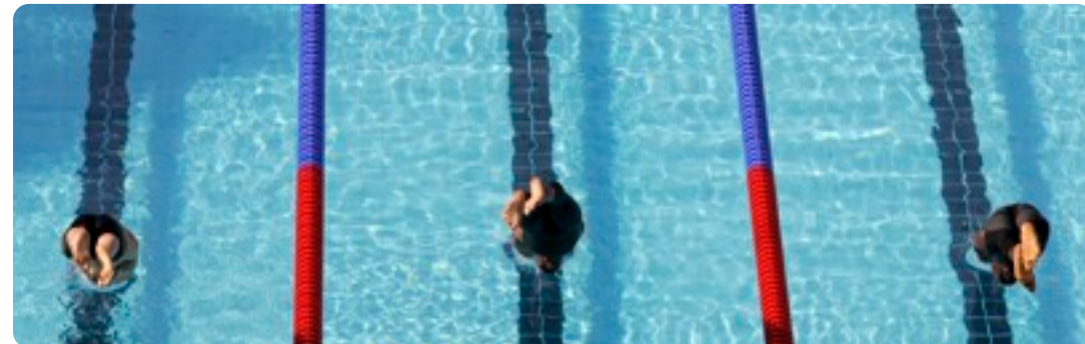

L'ASD SCHIO NUOTO ORGANIZZA LA DECIMA EDIZIONE DEL TROFEO CITTÀ DI SCHIO, GARA INTERREGIONALE RISERVATA ALLE CATEGORIE RAGAZZI, JUNIORES E UNICA (CAD-SEN).

LA MANIFESTAZIONE SI SVOLGERÀ PRESSO L'IMPIANTO NATATORIO CITTADINO IN VASCA SCOPERTA DA 50 METRI 8 CORSIE. CRONOMETRAGGIO AUTOMATICO FICR.



ASD Schio Nuoto - Via dello Sport 6

36015 Schio (Vi)

Tel. 0445-511111

Fax 0445-512277

Mail: schionuto@libero.it

PARTECIPAZIONE E ISCRIZIONI

Ogni società potrà iscrivere un nr. illimitato di atleti delle categorie indicate, purchè in regola col tesseramento per la stagione in corso. Solamente i due migliori atleti in classifica parteciperanno alla graduatoria finale. Ogni atleta può partecipare a un nr. illimitato di gare nell'arco della manifestazione. Gli atleti gareggiano in batterie formate in base ai tempi d'iscrizione. **NON SARANNO ACCETTATE VARIAZIONI SUL CAMPO GARA.**

Iscrizioni ed eventuali variazioni successive vanno effettuate attraverso il portale del CRV (finveneto.org) entro il 15/05/2011. Non sono accettate iscrizioni prive di quota di partecipazione né oltre la data di cui sopra. Qualora fosse raggiunto il nr. massimo di partecipanti prima del termine delle iscrizioni, Schio Nuoto si riserva di chiuderle anticipatamente.